



地域の絆 タスキでつなぐ 世代間

第34回源内駅伝大会 ~詳細はp17~

今月の主な内容

03▶05 市・県民税申告納税相談を実施します
08 志度ICがETC専用料金所になります

13 高額医療・高額介護合算療養費の申請書を送付します
19 「日本語ボランティア養成講座」参加者募集



第11回さぬき市冬のうまいもんまつりに瀬戸内国際芸術祭さぬき市実行委員会特設ブースを出店します！

日時 2月2日(日)
10:00～14:00

場所 さぬき市役所市民ホールほか

内容 ・さぬき市における作品テーマの紹介
・作品テーマに関するワークショップ
・津田の松原や漁業に関する写真や大漁旗等の展示
・「志度なつかし写真館」の動画放映などを予定



↑ワークショップの
申し込みはこちらから



【問】観光推進室 ☎(087)894-1233

住まい耐震化無料相談会を実施します

経験豊富な建築士が「住宅の耐震化」について、皆さまの疑問にお答えします。

また、補助金の説明も行います。

対象 昭和56年5月31日以前に建てられた住宅にお住まいの方
※ 枠組壁工法やプレハブ認定工法など特別な工法で建てられた住宅は対象外です。

日時 2月14日(金) ※要予約

場所 本庁舎2階 203会議室

持参物 ・住宅の間取り等の図面、住宅の写真
・固定資産課税明細書



【問・申】都市整備課 ☎(087)894-1113

物価高騰緊急支援給付金のご案内

■支給要件

①住民税非課税世帯 令和6年12月13日(以下、基準日)時点でさぬき市に住民登録があり、世帯全員の令和6年度住民税均等割が非課税である世帯

②住民税均等割のみ課税世帯 基準日時点でさぬき市に住民登録があり、世帯全員の令和6年度住民税所得割が非課税であり、世帯のうち少なくとも1名の住民税均等割が課税である世帯

③こども加算 基準日時点でさぬき市に住民登録があり、①および②に該当する世帯に属する18歳以下の児童(基準日以降に生まれた新生児、別世帯で扶養している児童は申請により対象となる場合があります)

■支給額

1世帯あたり
3万円

1世帯あたり
3万円

対象児童1人あたり
2万円

■手続方法

対象と思われる世帯の世帯主の方へ、3月中旬以降から順次、申請書類等を郵送します。
届いた書類をご確認の上、お手続きください。

【問】福祉総務課 物価高騰緊急支援給付金係 ☎(0879)26-9930

市・県民税申告納税相談は2月17日から3月17日までです

令和7年1月1日現在、市内に住所を有している方を対象に、市・県民税の申告相談を次のとおり実施します。お住まいの地域の受付日と会場は、4ページと5ページをご覧ください、受付時間内にお越しください。

●市・県民税の申告が必要な方

- ・給与または公的年金以外(農業、漁業、営業等)の所得がある方
- ・複数の勤め先から給与の支払いを受けている方
- ・各種控除(生命保険料控除や医療費控除など)を追加する方 など

※所得が全くなかった方(非課税所得のみの方を含む)でも、課税証明書や所得証明書の発行や、国民健康保険税や後期高齢者医療保険料の算定等で申告が必要となる場合があります。詳しくは税務課へお問い合わせください。

●市・県民税の申告が必要のない方

- ・前年分の所得税の確定申告をする方
- ・前年中の所得が給与所得のみで、年末調整をしている方
- ・前年中の所得が公的年金等に係る所得のみの方 など

●次の内容については税務署で申告をお願いします

- ・土地や建物、株式の譲渡所得、配当所得、先物取引などの分離課税
- ・青色申告 ・仮想通貨に関する所得 ・住宅借入金等特別控除(初年度のみ)
- ・令和5年分以前の確定申告、更正の請求、修正申告

●申告に必要なもの

- ・本人確認書類(マイナンバーカード)
または番号確認書類(通知カードなど)と身元確認書類(運転免許証など)
- ・所得の計算に必要な書類
源泉徴収票(給与や公的年金の方)や支払調書(報酬)
農業、営業、不動産などは収入金額と必要経費が分かる資料(各種領収書やJAの集計表など)
- ・控除の確認に必要な書類
生命保険料、個人年金保険料、地震保険料などの支払額証明書
寄附金領収書
障害者控除を受ける場合には、障害者手帳や療育手帳など
医療費控除の明細書(領収書)、医療費通知書

所得税の還付の受け取りを口座振替で希望する方は、申告者本人名義の口座情報が分かるものが必要です。
※印鑑は必要ありません。

【ご注意ください】

- ・ふるさと納税ワンストップ特例を申請している方が確定申告をされた場合、ワンストップ特例がなかったものとみなされます。確定申告をされる際には、ふるさと納税(寄付金控除)の全ての金額の申告が必要となりますので、領収書をご持参ください。
- ・医療費控除は、10万円以上の支払いを行っているか、総所得金額等の5%を超えると対象となる場合があります。事前に「人ごと」「病院・薬局ごと」に支払額を記載した医療費明細書を作成の上、会場へお越しください。
- ・扶養控除は、お子様を夫婦それぞれが扶養に取る事はできません。ご家族で話し合っておいてください。

ご協力を
お願いします

※来場の際は、マスクの着用、手指の消毒にご協力ください。
※待合室では大きな声での会話は控え、密集、密接を避けてください。
※市・県民税申告書は郵送でも受付をしています。詳しくは税務課へお問い合わせください。

自宅からインターネットで24時間提出可能なe-Taxのご利用もご検討ください。

【問】税務課 ☎(087)894-1118



【令和6年度 市・県民税申告納税相談地区割の日程と会場】

受付時間 **〔午前〕 9:00～11:00(開場8:30)**
〔午後〕 13:00～15:00 ※受付時間内にお越しください。

開場時間より早く入り口前に集まる行為は密集、密接を避けるためにも、ご遠慮ください。

※自治会等により受付日を割り振っています。各会場ともに**初日は混雑が予想されます**。
 ※申告者数や申告内容によって長時間お待ちいただく場合があります。あらかじめご了承ください。

会場	地区	月日	曜日	自治会名等	
大川農村 環境改善 センター 1階会議室 ☎(0879) 43-6606	大川地区	2/17	月	下り松、田辺町、筒野	
		2/18	火	大樅、宗時、南町、中条、横井、一ノ瀬、昭南、中央通、産地	
		2/19	水	向井、北地、昭和、友近、奥谷、坂の下、日浦団地、田面団地	
		2/20	木	王子、阿条谷、山下、大国木、立割、豊田、宗延、大東、森行、八幡、碎石、新名、鮎婦、鹿庭、外ヶ原、石仏、天神団地	
		2/21	金	東町、千町、宮町、時友通、谷町、川東、了知坊	
長尾公民館 1階ホール ☎(0879) 52-2301	長尾地区	2/25	火	将基、基山、切ノ川、三反地、寿、下通、是行谷中、是行谷上、福良、紙漉、クリーンタウン名、是行谷クリーンタウン、下筒井、上筒井	
		2/26	水	川北、住吉、ライフステージ長尾、森貞、下辛立、中辛立、上辛立、西塚原、東塚原、南塚原、上筒井団地、上筒井中央、長尾A団地北、長尾A団地南、新森貞、寺町中、下筒井団地、デザインタウン長尾、新安松、住吉団地、下辛立グリーンタウン、長尾グリーンハイツ	
		2/27	木	関の上、安松、南安松、荒神、新町五丁目、西町中、西町北、観音、寺町、東寺町、中ノ丁、東町西ノ丁、東町、緑が丘、川東、公文明、初音一丁目～五丁目、下屋	
		2/28	金	川上、クリエイティブ川上、本村、坊丁、千代町、清水、尾崎西、尾崎東、陵、陵団地、福家、亀鶴、池ノ内、公社長尾団地、陵みなみタウン、坊丁南	
		3/ 3	月	下名、上名、大石、星越、中津、葛野、来栖、大多和	
市役所 寒川庁舎 3階会議室 ●総合支所 ☎(0879) 26-9901 ●税務課 ☎(087) 894-1118	大川地区	3/ 4	火	筒野通、産宮通、大角、栄町、平碓、吉金、大井、大井団地、古枝	
	長尾地区	3/ 5	水	白羽、長行、尽誠、宮西中、宮西西、広瀬、下所、下所住宅	
		3/ 6	木	沢福、沢福団地、北山西、北山東、北山団地、内間住宅、造田団地、中組北、中組南、長尾団地	
		3/ 7	金	西井手団地西、駅前、野間田西、野間田東、乙井川北、乙井川南、造田ニュータウン、造田グリーンハイツ、野間田東団地、あさひ団地、サーパスタウン造田、野間田ニュータウン、ピレッジハウス野間田、サンフラワー、野間田池田、イーストタウン造田、オレンジタウン南部、ニュー西井手	
	寒川地区	3/10	月	小倉、道味、女体団地、天王団地、山田、大末、八坂町、上上内、天王	
		3/11	火	千代町、千代町団地、向日葵、西山王、さくら、弥生、鳥田、大角、本村、橋方、山王、横内、アメニティ中所、幸町	
		3/12	水	森広、本町、門入、極楽寺、中央通、亀石、菘神、加藤、布勢	
		3/13	木	山王団地、東山崎、北山崎、新川東、石井、宮内、秋篠団地、山崎中央、奥寺、神前団地、新川	
			3/14	金	野神、中村、たんぼぼ、神崎、山崎、山崎南、脇、野間、船井
			3/17	月	大川・寒川・長尾地区の予備日

会場	地区	月日	曜日	自治会名等
多和診療所 (多和出張所) ☎(0879)56-2001	多和地区	3/ 6	木	相草、額北、東谷、額東西、助光、経座
		3/ 7	金	力石、中山上、菅谷、中山下、楨川、兼割

会場	地区	月日	曜日	自治会名等
津田公民館 1階ホール ☎(0879) 42-3104	津田地区	2/17	月	大山. 中谷. 岡端東. 岡端中. 岡端西. 鶴部. 塩出. 東町
		2/18	火	天神. 隠谷. 中町. 西町東. 西町中. 西町西. 松原. 琴林. 南船町. 神野. 船町
		2/19	水	山口町. 久保. 栄町. 新町. 本町. 伊勢町. 旭町. 寺町. 北羽立. 南羽立
		2/20	木	城北. 北原. 吉見. 平畑. 松尾. 江泊. 曾根. 瀬の下. 猪塚
生涯学習館 ホール ☎(087) 895-1055	志度地区	2/21	金	東川田. 川田. 中空. 中通. 内間. 藁屋上. 藁屋下. 烏田. 川古
		2/25	火	成山. 成山台(鴨部). 鴨部新町. 六番. 西山. 坂子. 二番. 茂里
		2/26	水	日浦. 下所. 田中. 下張. 談義所. 馬次下. 馬次上. 大笹. 中尾. 深宝. 白川原. 上の坊. 楠木. 釜居谷. 本小田東. 本小田西
		2/27	木	坂の下. 仁兵谷. 奥の谷. 中浜. 中空東. 中空西. 西の谷. 西浜. 興津. 笹張東. 笹張西. 大串(小田・鴨庄). 大井. 成山台(鴨部). 旭ヶ丘
		2/28	金	横井. 松ヶ端. ハッピータウン. 大谷. 志度東団地. 東大谷. 新開. 長浜
		3/ 3	月	川西. 山脇. 小岩. 新田. 白方. 川東. シアトル村
さぬき市役所 3階会議室 ☎(087) 894-1118	志度地区	3/ 4	火	雇用促進住宅. 穴子. 泊. 室沖. 小方. 弁天
		3/ 5	水	今新町. 新町. 江の口
		3/ 6	木	金屋. 北中浜
		3/ 7	金	南中浜. 寺町
		3/10	月	田淵. 大橋. 塩屋
		3/11	火	高柳. 八丁地. 間川. 志度グリーンタウン. 藤村. 平竹
		3/12	水	小坂. 幸田. 長行. 津村. 三井団地
		3/13	木	県営住宅. 南志度ニュータウン. オレンジタウン北部. 末西. 末東. 末南
3/14	金	天野. 葭池. 正面. 大蔭. 長寿ヶ丘		
3/17	月	津田・志度地区の予備日		

書かない確定申告 マイナンバーカードでe-Tax

いつでも どこでも
初めてでも安心♪



e-Taxに必要なもの

確定申告書等作成コーナーなら金額等を入力するだけで自動計算で申告書が完成!

作成コーナー

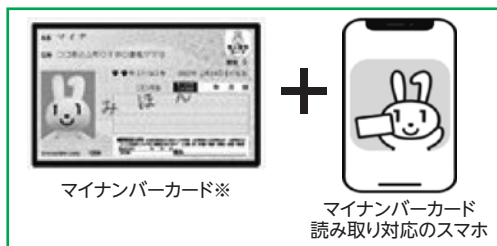

+ マイナンバーカードのパスワード2つ

※マイナンバーカード発行時にご自身で設定したパスワードです。

- ①利用者証明用電子証明書のパスワード(数字4桁)
 - ②署名用電子証明書のパスワード
- (英数字6~16文字)

パスワードを
忘れた方は
こちら↓



※電子証明書の有効期限切れや住所変更等にもなう失効にご注意ください。

来場をお考えの方へ

確定申告会場ではご自身のスマホを使用し、ご自身で申告書等を作成していただきます。
来場の際には上記 **e-Taxに必要なもの** のほか、**申告書作成に必要な書類**をご用意ください。

確定申告会場への入場には「入場整理券」が必要です



オンラインで **事前発行**

※確定申告会場(ロビー)で当日配付もありますが数に限りがございます。



※長尾税務署の譲渡所得や贈与税の申告相談日は、3月3日(月)~17日(月)です(土・日を除く)。

【問】長尾税務署 ☎(0879)52-2531



『市公式LINE、友だち増やそう。』キャンペーン
期間を延長して開催中！ 2月28日(金)まで

毎月5名に市共通商品券(2千円分)をプレゼント!

【応募方法】

Step1 右の二次元コードを読み取り
友達追加



※既に友だち登録をしている方は必要ありません。

Step2 毎月1日に友だち登録されて
いる方全員に市公式LINEから
キャンペーン応募フォームを配信

▲市公式LINE

Step3 応募を希望される方は、応募フォームに必要
事項を入力し送信

☆ 応募者の中から抽選します。

市公式Instagram、ハッシュタグキャンペーン
第2弾開催中！ 2月14日(金)まで

5名に市特産品(2千円相当)をプレゼント!

【投稿方法】

Step1 右の二次元コードを読み取り
市公式Instagramをフォロー



Step2 市内の「ええとこ」を写真や動
画で撮影

▲市公式Instagram

Step3 『#ええとこさぬきし第2弾』をつけて投稿

※必ず撮影場所の地名等をキャプション欄に入力してください。

※アカウントは必ず「公開」に設定してください。

☆ 投稿者の中から抽選します。

【問】プロジェクト推進室 ☎(087)894-6110 秘書広報課 ☎(087)894-6372

～シリーズ「マイナンバー」⑩～

マイナンバーカードで証明書の取得をお得にスピーディーに!

各種証明書の発行ができるマルチコピー機を市役所に設置しました!

《設置場所》

- 本庁舎1階玄関ホール ● 寒川庁舎1階総合支所前

マイナンバーカードがあれば窓口~~に並ばず~~に証明書を取得でき、窓口よりも**100円お得**です。

《取得できる証明書》

- 住民票の写し ● 住民票記載事項証明書 ● 印鑑登録証明書 ● 課税証明書

※市役所開庁時のみ利用できます

不安な場合には職員が付き添います! 証明書をお求めの方はぜひご利用ください!!

【問】市民課 ☎(087)894-9218



さぬき市
コンビニ交付はこちら→



スマホ相談会 & 教室

無料要申込

スマホ相談会 春日温泉 定員6人

①2月13日(木) ②2月27日(木) 10:00-16:00 ※1回当たりの相談時間は45分です。

※利用している携帯電話会社に関係なく相談できます。

スマホ教室 寒川農村環境改善センター 定員12名

2月 7日(金) 10:30-12:00 LINEの使い方② [通話、グループ作成]

2月14日(金) 10:30-12:00 LINEの使い方① [友達追加、トーク]

2月21日(金) 10:30-12:00 LINEの使い方② [通話、グループ作成]

※講座の内容以外の相談も個別に対応します。

もっとスマホを
使いたい方に!!

※お使いのスマートフォンをご持参ください。お持ちでない方は、当日会場で貸し出します。
※講座内で必要な通信量は、受講者負担となります。(貸し出しスマホを除く)

【問・申】プロジェクト推進室 ☎(087)894-6110

さぬき市議会 会議結果の報告

令和6年さぬき市議会第4回定例会が12月5日から12月19日までの15日間の日程で開かれました。定例会では、市長提出議案22件を承認または原案可決としました。

議決した議案等は次のとおり。

〈市長提出議案〉

- ・専決処分の承認について(令和6年度さぬき市一般会計補正予算(第5号))
- ・令和6年度さぬき市一般会計補正予算(第6号)について
- ・令和6年度さぬき市病院事業会計補正予算(第2号)について
- ・さぬき市地域支援事業利用料徴収条例の廃止について
- ・さぬき市支所及び出張所設置条例の一部改正について
- ・さぬき市公民館条例の一部改正について
- ・さぬき市南川自然の家条例の一部改正について
- ・さぬき市家庭的保育事業等の設備及び運営に関する基準を定める条例の一部改正について
- ・さぬき市働く婦人の家条例の一部改正について
- ・津田総合公園外2施設の指定管理者の指定について
- ・寒川老人福祉センター外1施設の指定管理者の指定について
- ・さぬき市地域活性化複合施設の指定管理者の指定について
- ・工事請負契約の変更について(令和6年度長尾小学校旧校舎解体工事)
- ・令和6年度さぬき市一般会計補正予算(第7号)について
- ・令和6年度さぬき市国民健康保険事業特別会計補正予算(第2号)について
- ・令和6年度さぬき市介護保険事業特別会計補正予算(第2号)について
- ・令和6年度さぬき市津田診療所事業特別会計補正予算(第2号)について
- ・令和6年度さぬき市病院事業会計補正予算(第3号)について
- ・さぬき市一般職の職員の給与に関する条例の一部改正について
- ・さぬき市議会議員の議員報酬、費用弁償及び期末手当に関する条例の一部改正について
- ・さぬき市市長等の給与及び旅費に関する条例の一部改正について
- ・さぬき市病院事業管理者の給与及び旅費に関する条例の一部改正について



※「議案」および「議案に対する各議員の賛否」を市ホームページの「議会の記録」のページに掲載していますので、

【問】議事課 ☎(087)894-1120

ご覧ください。

企業版ふるさと納税によるご寄附をいただきました

このたび、本市のまち・ひと・しごと創生寄附活用事業にご賛同いただき、企業版ふるさと納税としてご寄附いただきました。

【寄附企業】

株式会社日進堂

香川県高松市
伏石町2037番地18



株式会社オリコ

香川県高松市
紺屋町4番地10
鹿島紺屋町ビル4階



株式会社ネクサス

香川県高松市
錦町二丁目2番17号
活用した事業：
志度寺改修プロジェクト



株式会社石垣

香川県坂出市
江尻町483-16

有限会社中央塗料

香川県観音寺市
吉岡町759番地3

株式会社共同ガス

香川県高松市
朝日町4丁目20番1号

【問】政策課 ☎(087)894-1112



香川県の就職支援 高等技術学校 4月入校生募集

再就職に必要な技術と知識を身に付けよう。

選考日 3月7日(金)9:00～ **場 所** ①高松校(高松市郷東町) ②丸亀校(丸亀市港町)

対 象 公共職業安定所長の受講指示または受講推薦などが受けられる人数

①塗装技術科10名、造園科30人、デザイン科10人

②建築施工CAD科15人、金属ものづくり科5人、パソコンCAD科15人、情報ビジネス科22人

費 用 無料 ※教科書、作業服などは自己負担

申 込 2月3日(月)～2月27日(木)

住所地を管轄するハローワーク(公共職業安定所)へ提出



詳細はホームページ↑
をご確認ください

【問】①高松校 ☎(087)-881-3171 ②丸亀校 ☎(0877)-22-2633

離職者訓練(公共職業訓練) 令和7年4月生募集

ビル管理技術科(15名)

4月2日(水)～9月29日(月)期間6か月

時 間 9:00～15:10

場 所 ポリテクセンター香川(高松市花ノ宮町2-4-3)

授業料 無料(テキスト代・作業着代は実費)

申 込 2月3日(月)～2月27日(木)までに

最寄りのハローワーク職業相談窓口へ申し込み

【問】ポリテクセンター香川 訓練課
☎(087)867-6716

志度IC(インターチェンジ) 2月27日(木)0時から、 ETC専用料金所になります

ETCを搭載していない車両は
ご利用になれません。

ETC専用料金所に誤って進入
された場合は、後退・転回をせず、
サポートレーンをご利用ください。

ETC専用



【問】NEXCO 西日本お客様センター
(年中無休・24時間)
☎(0120)924-863

契約状況(工事10,000千円、委託2,000千円以上) 令和6年10月1日～令和6年11月30日

工事名(業務名)	契約者	請負金額(円)
令和6年度市道昭和富田西線舗装工事	関西建設株式会社	34,540,000
令和6年度市道坂の下豊田線(上村橋)橋梁補修工事	植村建設工業株式会社	25,740,000
令和6年度市道鹿庭線(鮎尾橋)橋梁補修工事	株式会社松尾綜合土木	24,860,000
令和6年度マンホール浮上対策工事	株式会社富田組	24,640,000
令和6年度造田児童館改修工事	山下建設工業株式会社	22,880,000
令和6年度単県市道橋方山王線道路改良工事	株式会社高木産業	19,800,000
令和6年度単県市道大道下り松線道路改良工事	株式会社菊池組	15,070,000
令和6年度市道広瀬野間田線道路改良工事	株式会社吉原工務店	14,630,000
令和6年度市道新造田滝ノ宮線道路改良工事	有限会社池田組	13,145,000
令和6年度みろく自然公園イベントドーム公衆トイレ建築改修工事	大川建設株式会社	11,550,000
令和6年度さざんか園改修設備工事	三信電気水道株式会社	10,780,000
令和6年度多面的機能支払現地調査業務	株式会社中部コンサルタント	3,135,000

【問】財産活用課 ☎(087)894-8677



こんにちは!さめき市地域おこし協力隊の折口洋一です! ウラツダのカフェでスイーツを!

ウラツダ(津田のふるさと海岸周辺)の喫茶事業者と連携して、『別腹週間』という企画を2回行いました!参加店は、うみの図書館、暮らし商店 ごんべや、HAGI、PORTO PIZZAなどで、企画が開催されている1週間限定で食べられるスイーツを提供しました。

津田には美しい海、砂浜、松原があり、気候のいい日は散歩するのにうってつけの場所だと思います。多くの人に津田に来てもらって、それを知ってほしいと思い、企画しました。散歩途中に気軽に立ち寄れる場所として使っていただければと思います。

今後の開催は未定ですが、また巡り会ったときはぜひご賞味ください!

私の地域おこし協力隊としての任期は3月末までですが、その後も津田のピザ屋さんを続けていく予定ですので、またぜひ会いに来てください!



■第1回別腹週間のスイーツ

【問】政策課 ☎(087)894-1112

我が家の防災・減災・縮災への備え ～『マイ・タイムライン』～

マイ・タイムラインとは

風水害等に備えて、自分や家族のとるべき行動を整理し、時間軸にまとめた**避難行動計画**です。

「いつ」「何を準備して」「どのタイミングで」「どこに逃げるか」をあらかじめ整理しておくことで、いざという時にあわてず行動して**避難遅れをなくします**。

マイ・タイムラインの一例

ハザードマップで事前に確認			家族構成・人数		
① 近くの川 鴨部川・津田川	② 浸水想定 3メートル(1層の天井まで)	③ 緊急避難場所 〇〇小学校2階	5人		
時間	3日前	2日前	1日前	半日前	0時間
避難情報			高齢者等避難	避難指示	災害発生情報
洪水予報		氾濫注意情報	氾濫警戒情報	氾濫危険情報	氾濫発生情報
気象情報	大雨に関する香川県地方情報	大雨注意報 洪水注意報	大雨警報 警戒レベル	大雨特別警報	
行動	停電や断水を想定した買い物へ	浸水想定箇所を確認・持ち出し品チェック	緊急避難場所開設後おしこちゃん避難開始	1階にある大事な物を2階へ移動完了	災害発生
			家族全員がすみやかに緊急避難場所へ移動	近所の一人暮らしの高齢者呼びかけ	

防災情報のページへ

さめき市「防災情報」
「うちのタイムライン」



マイ・タイムライン検討手順

ハザードマップで知る
住んでいる場所の洪水リスクを知る

問題点に気付く
避難行動における課題に気付く

避難行動を考える
いつ、どうやって逃げるかを考える

目指すべき方向

自身の水災害リスクを意識し
安全で確実な避難行動をとる

「防災出前講座」を行っています。「時間・場所・人数」問いません。
担当職員が出向き、ご希望の内容でお話しいたします。お気軽にお問い合わせください。

【問】危機管理課 ☎(087)894-1115



2月
保健だより

●3～4か月児健診

18日	火	12:40～13:45受付 ※少人数に分けてご案内します	津田保健センター	令和6年10月生まれ
-----	---	---------------------------------	----------	------------

●1歳6か月児健診

4日	火	12:40～13:45受付 ※少人数に分けてご案内します	津田保健センター	令和5年7月生まれ
----	---	---------------------------------	----------	-----------

●3歳児健診

13日	木	12:40～13:45受付 ※少人数に分けてご案内します	津田保健センター	令和3年7月生まれ
-----	---	---------------------------------	----------	-----------

●乳幼児相談(身長・体重測定、育児相談、栄養相談)・妊産婦相談

6日	木	9:30～11:00	志度公民館	乳幼児・妊産婦の希望者
19日	水	9:30～11:00	津田保健センター※	
26日	水	9:30～11:00	長尾公民館	

※歯科相談があります(19日津田保健センターのみ)

●2歳児歯科健診

2月	市内委託医療機関にて受診		令和4年7月生まれ
----	--------------	--	-----------

●健康相談(保健師による相談:血圧測定、尿検査ができます。)

12日	水	13:20～14:00	津田公民館北山分館	成人の希望者
25日	火	9:30～11:00	志度保健センター	



●健康・栄養相談(保健師、管理栄養士による個別相談)

6日	木	14:00～16:00	寒川庁舎	希望者(予約制)
----	---	-------------	------	----------

【問】国保・健康課(健康係) ☎(0879)26-9908

慢性腎臓病予防講演会を開催します

腎臓は沈黙の臓器と言われ、状態が悪化するまで自覚症状がありません。
この機会に、腎臓と腎臓病について知り、元気な毎日を過ごすきっかけにしませんか。

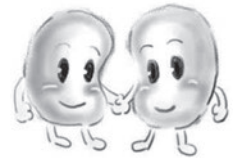

内 容 「腎臓と腎臓病について」

香川大学医学部附属病院 腎臓内科診療科長 祖父江 理 先生

「腎臓にやさしい食事について」

さぬき市管理栄養士

日 時 2月21日(金)13:30～16:00

場 所 さぬき市本庁舎 3階会議室

定 員 80名

申込期限 2月14日まで 受付8:30～17:15(土日祝日を除く)

【問・申】国保・健康課(健康係) ☎(0879)26-9908

国民年金基金相談会を開設します

国民年金基金とは、国民年金に上積みしてより豊かな老後を保障するものです。特徴としては、終身年金なので長生きリスクを軽減でき、税金面では掛け金が全額社会保険料控除の対象となります。

加入できる方は、20歳から60歳未満の国民年金第1号に加入されている方および60歳以上65歳未満の国民年金任意加入者、海外居住の国民年金任意加入者です。ただし、国民年金の保険料を免除されている方や、農業者年金に加入している方は加入できません。

下記の日程で相談会を開設しますので、お気軽にご相談ください。



日時：2月17日(月曜日) 10:00～15:00

場所：市役所本庁附属棟多目的室

【問】全国国民年金基金香川支部 ☎0120-65-4192

年金相談(予約制)

基礎年金番号がわかるものなどをお持ちください。(代理人の場合は委任状が必要となる場合があります)

2月18日(火) 10:00～15:00 市役所本庁203会議室

【問】街角の年金相談センター高松オフィス ☎(087)811-6020(平日8:30～17:15)

2月25日(火) 10:00～15:00 大川公民館第1会議室

【問・申】高松東年金事務所お客様相談室 ☎(087)804-0508(平日8:30～17:15)

日本年金機構からのお知らせ

国民年金保険料は口座振替がお得です!

口座振替での納付はお支払いの手間と時間が省け、納め忘れを防げるとともに、振替方法によっては保険料が割引になります。

振替方法は、次の5種類です。

- ・2年前納(4月末振替)
- ・1年前納(4月末振替)
- ・6か月前納(4月末・10月末振替)
- ・当月末納付(早割)
- ・翌月末納付(割引なし)

すでに口座振替の方は申し込み不要ですが、振替方法の変更(例：1年前納から2年前納に変更)の場合は再度申し込みが必要です。また、口座振替が開始されるまで1～2か月かかりますので、口座振替が開始されるまでは納付書で納めてください。

申し込み手続きについて

預貯金口座をお持ちの金融機関(ゆうちょ銀行を含む)、または年金事務所、市役所へ「国民年金保険料口座振替納付(変更)申出書」をご提出ください。

お申し込みには、基礎年金番号の記入が必要です。また、金融機関届出印の押印も必要です。

○受付期限

- ・2年前納、1年前納、6か月前納(4月分～9月分) 2月28日
- ・6か月前納(10月分～令和8年3月分) 8月29日

※市役所で手続きされる場合は、2週間ほど早めにお願ひします。

【問】高松東年金事務所 ☎(087)861-3866(ナビダイヤル)

振替方法	1回あたりの納付額	割引額	2年分に換算した割引額
2年前納	397,290円	16,590円	-
1年前納	199,490円	4,270円	8,540円
6か月前納	100,720円	1,160円	4,640円
当月末振替(早割)	16,920円	60円	1,440円
翌月末振替(割引なし)	16,980円	なし	なし

【参考】令和6年度の保険料と割引額



● 受けよう！20歳の無料歯科健診！

受診期間は
2月末まで

歯ぐきの腫れや出血があっても、しばらくすると治る…そんな経験を繰り返していませんか？それは歯周病の初期症状かもしれません。昨年度の受診者では、半数以上の方の歯肉に炎症がありました。「痛みがないから大丈夫」と思わず、かかりつけ歯科医をもち、定期的に自分のお口のチェックをしましょう。



- 【対象者】 平成16年4月1日～平成17年3月31日生まれの方
対象者には5月末に個別案内をしています。
受診券を紛失された方にご連絡ください。
- 【内容】 むし歯や歯肉炎の有無、歯垢の付着や歯並び等の
診察、結果に応じた指導 など
- 【実施場所】 市内の歯科医療機関（要予約）
- 【自己負担金】 無料
※虫歯治療や歯石除去は自己負担が必要です。

【問】国保・健康課（健康係） ☎（0879）26-9908

■ 風しんの抗体検査・予防接種はお済みですか？

予防接種法に基づく公的な「風しんの予防接種」を受ける機会がなかった男性を対象に、「風しんの追加的対策事業」を実施しており、**令和6年度が最終年度**となります。風しんの抗体検査を**2月28日まで**に病院で検査を受けて、抗体が基準値に満たなければ、予防接種を**3月31日まで**に受けてください。

対象者：昭和37年4月2日～昭和54年4月1日生まれのさぬき市の男性

※4月上旬にクーポン券を郵送しています。紛失等で再発行が必要な場合は、ご連絡ください。

実施期間：3月31日まで



厚生労働省ホームページ↑
【風しんの追加的対策】

【問】国保・健康課（健康係） ☎（0879）26-9908

■ 葬祭費について

国民健康保険・後期高齢者医療保険の被保険者が亡くなった後、葬祭を行った方が市窓口申請すれば葬祭費が支給されます。（複数回申請はできません）

※葬祭を行った日の翌日から2年を過ぎると時効となり支給できなくなります。

○申請に必要なもの

- 葬祭を行った方の氏名を確認できる書類（領収書、会葬礼状、火葬許可証など）
 - 葬祭費の振込先（葬祭を行った方名義の口座）を確認できるもの（通帳など）
- ※葬祭を行った方以外が申請・受領する場合は委任状が必要です。

【問】国保・健康課 ☎（0879）26-9907
香川県後期高齢者医療広域連合事務局 ☎（087）811-1866

高額医療・高額介護合算療養費の申請書を対象者に発送します

世帯内の同一医療保険加入者の1年間(毎年8月1日～翌年7月31日)の『医療保険』と『介護保険』両方の自己負担額の合計が下表の自己負担限度額(年額)を超えた場合、申請によって超過分が支給されます。

対象と見込まれる方には、2月末頃に申請書を発送予定です。(申請時効2年)

●後期高齢者医療制度加入者および国民健康保険加入者(70歳以上75歳未満)の場合

所得区分		対象者 (同じ世帯に属する方も同一区分)	自己負担限度額(世帯・年額) 1年間に要した医療費と介護費の合計
3割	現役Ⅲ	課税所得690万円以上の方	212万円
	現役Ⅱ	課税所得380万円以上690万円未満の方	141万円
	現役Ⅰ	課税所得145万円以上380万円未満の方	67万円
2割	一般Ⅱ	課税所得28万円以上145万円未満の方	56万円
1割	一般Ⅰ	自己負担割合が「1割」で、 区分Ⅰ、区分Ⅱのいずれにも該当しない方	
	区分Ⅱ	同じ世帯の全員が住民税非課税で、 区分Ⅰに該当しない方	31万円
	区分Ⅰ	同じ世帯の全員が住民税非課税で、世帯全員が 所得0円、または老齢福祉年金受給者の方 (年金の所得は、控除額を80万円として計算)	19万円

●国民健康保険加入者(70歳未満)の場合

所得区分 (基礎控除後の総所得)	自己負担限度額(年額) 1年間に要した医療費と介護費の合計
901万円超	212万円
600万円超901万円以下	141万円
210万円超600万円以下	67万円
210万円以下	60万円
住民税非課税世帯	34万円

※自己負担額から限度額を差し引いた額が501円以上の場合に限り支給されます。

※令和6年7月31日時点での所得区分が適用されます。

【申請に必要なもの】

- ①被保険者証等(医療保険と介護保険の両方) ②振込口座を確認できるもの(通帳など)
- ③窓口持参者の本人確認書類(運転免許証、マイナンバーカードなど)
 ※本人以外の口座への振り込みは委任状(本人自署)が必要となります。
 ※被保険者死亡の場合、誓約書に署名・押印のうえで相続人に申請していただきます。
 ※保険者が変更となった場合、前保険者の発行した自己負担額証明書が必要となる場合があります。

【問】国保・健康課 ☎(0879)26-9907 長寿介護課 ☎(0879)26-9904
 香川県後期高齢者医療広域連合事務局 ☎(087)811-1866



かがわ長寿大学高松校・西校受講生募集

- 開講日** 令和7年4月から令和9年3月まで(2年間)
- 受講資格** ①県内在住で60歳以上(令和7年4月1日現在)
②過去に受講歴がない
- 費用** 年間30,000円
- 場所** 高松校 香川県社会福祉総合センター
西校 坂出市・宇多津町の2会場を巡回実施
- 募集人数** 高松校 128名 西校 60名 ※応募多数の場合は抽選
- 申込期間** 2月1日(土)～2月28日(金)当日消印有効

申込方法

往復ハガキに「かがわ長寿大学受講希望、希望校、氏名(ふりがな)、住所、生年月日、年齢、電話番号」を記入し、下記へ
〒760-0017
高松市番町1-10-35
(公財)かがわ健康福祉機構 長寿社会部

【問】(公財)かがわ健康福祉機構 長寿社会部 ☎(087)863-0222

重度心身障害者等医療費助成を受給しているみなさまへ

資格の更新のため、毎年所得・課税状況や障害者手帳の内容などを確認しています。
受給者本人と配偶者、18歳以上の同居しているご家族さまや受給者と同じ医療保険に加入している方は、収入が無い場合でも所得の申告が必要です。所得・課税状況が確認できない方は、資格の更新ができません。
また、手帳の再認定時期には、必ず更新手続きをしてください。
なお、受給資格者証に記載されている内容(加入医療保険・氏名・住所など)に変更があった方は、市窓口で変更の届出をお願いします。

【問】障害福祉課 ☎(0879)26-9903

家族の学習会を実施します (参加無料)

- 日時** 3月4日(火)13:30～14:30
- 場所** 香川県大川合同庁舎2階会議室
(さぬき市津田町津田930番地2)
- テーマ** 「ほっと一息タイム～1年間を振り返って～」
- 内容** 本人や家族が悩みや不安を共有し、交流を深める場です。
- 対象者** 精神障害のある方に関わる家族および当事者

【問・申】香川県東讃保健福祉事務所保健対策課
☎(0879)29-8263

みんなでつくろう!
しょうがいしゃ さべつ
障害者差別のない さぬき市
ひとり
～わたしたち一人ひとりにできること～

●電車やバスなどで席を必要としている人がいたら、優先席でなくても席をゆずりましょう。

【問】障害福祉課 ☎(0879)26-9903

精神障害に関する相談を受け付けます

- 内容** 精神障害のある当事者の方およびご家族などからの福祉サービスや各種支援制度に関する相談を受け付けます。(予約制)
- 場所** 寒川庁舎 1階 障害福祉課

【相談日】	【相談を担当する事業所】
2月26日(水) 13:00～16:00	相談支援事業所オリーブ
3月26日(水) 13:00～16:00	中讃地域生活支援センター

※相談は、前日までに下記までご連絡ください。

【問】障害福祉課 ☎(0879)26-9903

こんにちは「地域包括支援センター」です

いきいき健康教室日程

シニア世代の方が、住みなれた地域で、自分らしく元気で自立した生活が長く送れるように、体操や認知症予防のレクリエーションを楽しみながら、介護予防ができる教室を開催しています。

(予約不要で、どなたでも自由に参加できます)

時間:10:00から11:30

2月 6日(木)	寒川ふれあいプラザ
2月13日(木)	辛立文化センター
	神前体育館 2階
2月14日(金)	鴨部ふれあいプラザ
2月18日(火)	志度保健センター
2月20日(木)	みろくふれあい市場内 コミュニティセンター
	長尾公民館 前山分館
2月25日(火)	鶴羽多目的研修会施設
2月26日(水)	大川公民館 第2研修室
2月27日(木)	辛立文化センター
2月28日(金)	津田保健センター 2階

時間:13:30から15:00

2月 7日(金)	志度公民館 末分館
2月17日(月)	造田ふれあいプラザ
2月21日(金)	志度武道館 2階

介護予防サポーター活動紹介

“介護予防サポーター”は、「介護予防・健康づくりを通して、一緒に楽しい時を過ごし、人と寄り添い、地域を支える存在」です。

地域の皆様のご参加や出前講座のお申し込みをお待ちしています!



○憩いの場および定例会(どなたでも自由に参加できます)

地元の介護予防サポーターが、身近で楽しく集える場として、参加者と一緒に体操や歌、脳トレゲーム等を行っています。

時間:10:00から11:30

2月12日(水) 辛立文化センター	介護予防サポーターと 一緒に楽しもう!
----------------------	------------------------

時間:9:30から11:00

2月13日(木) 津田公民館	モルックをしよう! 介護予防サポーター
-------------------	------------------------

時間:13:30から15:00

2月20日(木) 寒川ふれあいプラザ	骨盤底筋強化運動 高松協同病院 理学療法士 高橋先生
-----------------------	-------------------------------

○お話ボランティア(津田地区)

外出や交流の機会が少ない高齢者のお宅を訪問し、笑顔で楽しい時間を過ごしています。

ミュージック・ヒーリング (認知症カフェ)

こころをリラックスさせてくれる、懐かしの歌や季節の歌と一緒に歌ったり、音楽に触れあったりする教室です。予約不要で、どなたでも参加できます。

日時・場所	2月5日(水) 10:00~11:00 長尾公民館 第4・5講座室
-------	--------------------------------------

※悪天候等により中止する場合は、音声告知放送でお知らせします。

【問】地域包括支援センター ☎(0879) 26-9931

権利擁護相談会のご案内 (相談無料・要予約)

日 時 3月10日(月) 10:00~12:00

場 所 寒川庁舎 302会議室

対 象 者 ご本人またはご家族、施設、関係機関など

相 談 内 容 弁護士・社会福祉士による面談で、1人1時間程度

●成年後見制度について ●遺言や相続について ●老後や将来が不安 ●健康保険や年金について知りたい など
※2月28日(金)までにご予約ください。

※内容によっては、各種専門機関をご紹介します場合もあります。秘密は、固く守ります。

【問・申】さぬき市社会福祉協議会 ☎(0879) 26-9940

イベント情報については変更になる場合がありますのでご了承ください。

令和7年2月イベント

日	イベント名	時間	場所	問い合わせ先
2日(日)	鴨部神社 節分祭	10:00 本殿祭、浦安の舞 獅子舞奉納 11:00 豆まき第1部 11:30 獅子舞 12:00 豆まき第2部 10:00~14:00 マルシェ	鴨部神社	鴨部神社 (087)895-0373
2日(日)	第11回 さぬき市冬のうまいもんまつり	10:00~14:00	さぬき市役所駐車場	商工観光課 (087)894-1114
9日(日)	津田の松原凧揚げ大会	10:00~14:00	津田の松原	津田の松原凧揚げ大会 実行委員会事務局 (0879)42-2201
16日(日)	第9期まんでがん源内塾【第6回】	13:30~15:30	平賀源内記念館2階	平賀源内記念館 (087)894-1684

遊学のススメ【新春凧揚げ】

～津田の松原海水浴場にて
オリジナルカイトを飛ばそう～

津田の松原凧揚げ大会で自分の好きな絵や文字を描いて、世界に一つのカイトを大空へ飛ばしましょう。初心者の方でも凧師の方がアドバイスしてくれます。

自分だけのカイトを誰よりも高く、津田の大空へ飛ばしましょう！

県内外の凧師が集結し、自慢の凧を揚げる様子は圧巻です！

詳しくは、(一社)さぬき市観光協会ホームページをご覧ください。

観光協会 HP より、事前申し込みをお願いします。



日 時 2月9日(日) 10:00~14:00

体験料 500円/人
※当日体験参加受付は13:00までをお願いします。



【問】(一社)さぬき市観光協会 ☎(087)894-1601

東讃エリア観光振興連携推進協議会主催イベント情報

○「ぐるっと満喫EAST AREA KAGAWA
スタンプラリー」開催中！

開催日時 12月20日(金)~3月16日(日)

場 所 三木町
IDO MALL、TRESTA白山

東かがわ市
讃州井筒屋敷、白鳥神社

さぬき市
大串自然公園(さぬき市物産センター)、
平賀源内記念館

内 容 各市町の上記観光スポット1ヶ所以上の
スタンプを集めて応募すると特産品が抽
選で当たるキャンペーンを実施中です。
ぜひ奮ってご参加ください。

○「東讃エリア観光振興連携推進協議会
観光PRキャンペーン」を実施します！

日 時 2月23日(日)10:00~15:00

場 所 高松丸亀町壱番街前ドーム広場
(香川県高松市丸亀町1-1)

内 容 特産品販売・イベントPR・ワークショップ
など

【問】事務局 観光推進室 ☎(087)894-1233



12/8 第34回 源内駅伝大会

第34回目となる源内駅伝大会が行われ、参加者や関係者約400名が参加しました。大会は、さぬき市スポーツ協会および公益財団法人志度町体育振興会主催で行われ、毎回恒例の餅投げも実施。駅伝大会では、市内の10チームが、市役所と鴨部地区間の全19kmをそれぞれ13人でタスキを繋ぎました。

走者130人全員がそれぞれの区間を完走し、総合優勝は志度地区の塩屋・天野チーム。参加者たちは、沿道からの大きな声援を受けながら一生懸命に市内を駆け抜けていました。



12/26 さぬき市×香川大学学生ESDプロジェクトSteeep フードドライブ活動で食品ロス削減へ

フードドライブ活動とは、家庭にある食料品を募り、必要とされている方に寄付する活動で、持ち込まれた食料品や飲料は、さぬき市社会福祉協議会に全て寄贈されました。

プロジェクトの副リーダーを務める山本彩月さんは、「食品ロス問題が深刻になっている中、香川県の皆さんに食品ロス削減の意識を高めてもらい、行動に移していただくきっかけになれば」と話しました。



12/27 生活協同組合コープかがわとの 行政・生協懇談会が行われました

行政・生協懇談会は包括連携協定に基づき、暮らしに関わるさまざまな課題を共に考え、相互に連携しながら、安心して暮らせる地域社会づくりを進めていくために開催されており、事業報告を含めた意見交流や社会貢献基金の贈呈が行われました。

今回いただいた基金は、環境保全活動の一環として活用される予定です。

あなたの声を県政へ 県政モニターを募集します

任 期 令和7年4月1日～令和8年3月31日

対 象 令和7年4月1日現在で15歳以上の県内在住者で、インターネットまたは郵送でアンケートに回答できる方

申 込 **郵送で回答希望の方**

市役所にある募集チラシの裏面に必要事項を記入して、郵送またはFAXで応募

インターネットで回答希望の方

「香川県 県政モニター募集」で検索して応募入力フォームから応募

締 切 2月28日(金)

その他 任期終了後、回答状況に応じて図書カードを進呈します



↑ 申し込みはこちら

【問】香川県広聴広報課 県政モニター係 ☎(087)832-3021

図書館 だより

【問】志度図書館 ☎(087)814-2678

寒川図書館 ☎(0879)43-6930

●開館時間 10:00～18:00



↑図書館ホームページはこちら

◆おすすめの本



太田浩司 勝盛典子
酒井シヅ 鈴木一義/監修
河出書房新社

『江戸の科学大図鑑』

郷土の偉人、平賀源内が駆け抜けた江戸時代。当時の技術は、すでに世界レベルで、日本の「ものづくり」の原点とも評されている。

その驚異の世界を総覧する、オールカラーのビジュアル図鑑。

エレクトル、万年時計、天球図、解体新書、伊能図ほか1,000点超の図版は、鮮明で迫力満点。蘭学、天文歴術、地理学、本草学、医学、絵画などの分野から構成され、テーマを掘り下げたコラムや技術者に着目したエッセイ、科学年表、人名索引も付いている。

また、源内が復元したエレクトルが昨年、米国に本部を置く世界的な工学専門学会、IEEEから歴史的偉業「マイルストーン」に認定された。

現代への礎となった「江戸時代の科学と技術」を振り返ってみてはどうだろうか。

◆図書館カレンダー

2月 ・・・休館日

日	月	火	水	木	金	土
						1
2	3	4	5	6	7	8
9	10	11	12	13	14	15
16	17	18	19	20	21	22
23	24	25	26	27	28	

◆志度図書館 おはなし会とイベントの日時

- 2/ 1(土) 10:30 おはなし会(野の花)
- 2/13(木) 11:00 赤ちゃんのおはなし会(どんぐり)
- 2/22(土) 10:30 おはなし会(どんぐり)

◆寒川図書館 おはなし会とイベントの日時

- 2/15(土) 10:30 おはなし会(秋桜)

お知らせ

☆☆☆☆ 本の寄贈について ☆☆☆☆

ベストセラーや人気の本など、読み終わった本がありましたら、さぬき市図書館にご寄贈ください。さぬき市や香川県に関する本も貴重な郷土資料となります。なお、発行から5年以上たったもの、すでに所蔵しているものなど、本によっては受付できないものもあります。詳しくは、各図書館にお問い合わせください。

21世紀館さんがわ /さぬき市細川林谷記念館

2月の催しもの(作品展示)のご案内

皆様のご来館を、お待ちしております。

21世紀館さんがわ			
嵯峨御流 いけばな教室展示会 2月21日(金)～2月23日(日) 「雛祭り」をテーマに「雛飾り」や「御所車」などを、早春の草木で生けた作品を展示いたします。	西陣美術織「伊藤若冲展」 2月27日(木)～3月2日(日) 京都の伝統産業である西陣織を用いて制作した、伊藤若冲動植綵絵などの再現作品を展示。		
さぬき市細川林谷記念館 第23回 さぬき市美術展覧会			
第1期【日本画・洋画・グラフィックデザイン】 1月29日(水)～2月9日(日)	第2期 彫刻・工芸・写真 2月12日(水)～2月23日(日)	第3期 書 2月26日(水)～3月9日(日)	
香川県在住の高校生以上の方を対象に公募した入賞・入選作品および招待作品を展示します。 観覧料 ¥100 (高校生以下無料)			
開館時間	9時～17時(初日は13時～、最終日は16時まで) ※主催者により変動あり		
休館日	毎週月曜日	観覧料	無料 ※さぬき市展のみ観覧料100円
場所	21世紀館さんがわ 寒川町石田東甲927番地 ☎(0879)43-0780 さぬき市細川林谷記念館 寒川町石田東甲931番地 ☎(0879)43-0655		
連絡先	生涯学習課 ☎(0879)26-9974		
ホームページ	http://ew.sanuki.ne.jp/tenjikan/		
Eメールアドレス	sangawa_21th@yahoo.co.jp		

◎開館時間、休館日は変更する場合があります。
◎展示作品を募集しています。ご希望の方は、上記連絡先へお問い合わせください。

志度音楽ホール少年少女合唱団团员募集

1991年6月5日に設立し、全国でも珍しい公立ホール運営の児童合唱団として発足しました。

童謡やクラシックなど、さまざまなジャンルの歌を練習し、毎年定期演奏会を開催しています。

いつでも、見学可能です。(事前に源内音楽ホールへお電話、または下記見学申し込みQRコードよりお申し込みの上、お越しください。)

練習日 毎週水曜日
18:30～20:30

場所 源内音楽ホール
(リハーサル室)

年齢 4歳位から高校生ままで(男女問わず)

会費 2,000円/月 (特別な費用含まず)



※1月～12月末まで、大ホールは改修工事のため利用できません。(リハーサル室・会議室は利用可)

なお、2026年1月4日以降の利用については、現在全館通常通りの予約受付をしています。



←合唱団見学
申し込み



←ホームページ
はこちら

【問】源内音楽ホール ☎(087)894-1000



さぬき市国際交流事業

「日本語ボランティア養成講座」参加者募集

地域で暮らす外国人と仲良くなりたい方、日本語を分かりやすく教える方法を学びませんか？
(令和7年度から市内に日本語教室の新規開設を計画しており、ボランティアの方も参画できる予定です。)



日 時 2月23日(日)～3月16日(日)
毎週日曜日 各回9:30～11:30(全4回)
※令和7年の秋に、継続講座を4回予定しています。

場 所 志度公民館(志度3779番地1)

講 師 児島由佳さん・木下眞知子さん

対 象 ①外国語としての日本語の指導方法を学んだことがない方
②新たに日本語ボランティア活動を希望する方

内 容 県内の外国人住民・日本語学習支援の状況、日本語文法等指導の基礎

定 員 20名程度(6名未満の場合は、開催を見送ります)

参加費 無料

申 込 申込フォームまたは電話(締切日:2月17日(月))



申込フォーム↑
はこちら

【問】人権推進課 ☎(087)894-9088

SDGsとは、よりよい世界を作っていくための世界共通の目標

SDGs では、「5つのP」が大切

- P** (人間) **People** …すべての人が健康で安全な生活を送り、自分らしく生きられるようにする。
- P** (豊かさ) **Prosperity** …すべての人が不自由なく、豊かで充実した生活を送り、世界の経済・社会・技術の進展を実現しやすくする。
- P** (地球) **Planet** …地球の環境を守り、動物、植物などの生物や自然と共存する。
- P** (平和) **Peace** …平和で争いのない、誰も孤立せずに支えあえる社会にする。
- P** (パートナーシップ) **Partnership** …世界のすべての人が協力し、さまざまなことに取り組めるようにする。

SDGs は
「世界のみなが協力して
目指す 17 の目標」



子どもができるSDGsの取り組みとは？

- ☉ 世の中にはいろいろな人がいることを知ろう
…自分との違いなどで物事を判断するようなことはしないようにしましょう。
- ☉ 電気のつけっぱなしや、水の出っぱなしをやめよう
- ☉ ご飯は好き嫌いせず、残さずに食べよう
- ☉ 牛乳パック、ペットボトル、食品トレーなどは、リサイクルを心がけよう
- ☉ 買い物のときはレジ袋の代わりにエコバックを使おう
- ☉ 遊びに行くときはマイボトルを使ってごみを減らそう

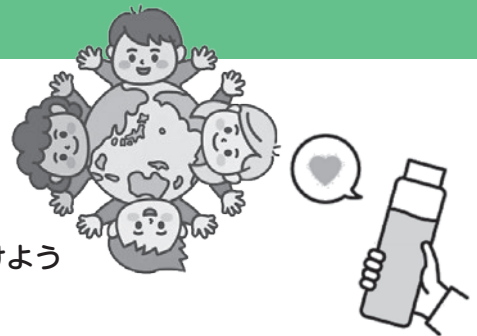

子どものうちからSDGsの意識を身に付けることが、将来の暮らしやすさにつながります。
家庭で意識を高め、できることからSDGsに取り組んでいきましょう。

☺ 家庭教育が人生のカギ ☺ 【問】生涯学習課 ☎(0879)26-9974

法務大臣表彰を受賞しました

人権擁護委員の寺田文久さんが、長年にわたる活動の功績が認められ、令和6年10月21日に法務大臣表彰を受賞されました。

寺田さんは、香川県人権擁護委員連合会のこども人権委員を歴任されていることに加え、さぬき市内の活動にも積極的に取り組まれるなど、人権擁護に多大な貢献をされています。



【問】人権推進課 ☎(087)894-9088



～市内の小・中学生の作文～
さぬき市のホームページでも
紹介しています！

こころの
C O P O 通信

当たり前のない世界

中学校三年

みなさんは「当たり前」とは何が考えたことはありますか。当たり前という言葉をよく耳にしますが、そもそも当たり前とは何なのでしょう。誰かが「当たり前」という言葉を使うとき、それはその人自身が思っていることであり、言われた人は理解ができないことかもしれません。

先ほども述べたように、私自身「女だから家事ができて当たり前」と言われて不満に思った経験があります。ご飯や子どもの世話は女性が担うことと決まっています。どんな物事に対しても「これは男性がするもの」「これは女性がして当たり前」という区別はないはず。母親が一人で育児を抱え込み、自分自身が体調を崩したというニュースも見たことがあります。世間が思っている「無意識の偏見」をなくしていかないと、苦しむ人は少なくならないと思います。

私はよく「女の子だから家事ができるのは当たり前」のように「こうだからこうであるのは当たり前」と言われることがあります。「受験生だから勉強するのは当たり前」「もう中学三年生だからこれくらいするのは当たり前」このように、「当たり前」という言葉はたくさん使われていますが、それは本当に「当たり前」といえるのでしょうか。私は、それは「当たり前」ではなく、その人の考えの押し付けだと思っています。「当たり前」とは、特別な説明を必要とせず、多くの人々が共有する認識や価値観を表すことだと言われています。ですが、すべての人が同じ価値観を持っているわけではないので、「当たり前」と言われて納得できない人ももちろんいます。「当たり前」という考えの押し付けで、つらい思いをしていたり悩んだりしている人もいるかもしれません。

私は「当たり前」なんてないと思います。ですが、今も世の中ではさまざまな「当たり前」が定着しています。そのせいで苦しんだり悲しんだりする人がいなくなるように、まずは一人一人の意見を聞き、考えを聞くべきだと思います。そうすれば自分の中の「当たり前」が消え、新たな考えがうまれるかもしれません。自分の考えだけを押し通すのではなく、ほかの人の考えも聞き入れ、自分の意見も他の人の考えも尊重することが大切だと思っています。ほかの人の意見を取り入れることで増えてくるもの、感じることを、考えることが増えたり変わったりすると思います。自分の意見と相手の意見を両方取り入れることは難しいですが、改善し、少しずつでもお互いが納得する方向へ物事を考えることはできると思います。

誰もが同じ価値観や考えを持つことはありません。だからこそ他人の気持ち、価値観、意見を尊重し、つらい人、苦しい人がいなくなるようにしていくことが大切だと私は思います。

私は以前、何気なくテレビを見ていたら流れてきたあるCMが目にとまりました。そのCMは、赤ちゃんの泣き声に対して「ちよっと待ってね」という言葉、「子どもが熱を出したので仕事を休ませてほしい」という言葉、「我が社の経営方針を発表します」という言葉、「サツカールしようよ」という言葉…この言葉はすべて、文字でテレビ画面に表示されているだけでした。よく分からないCMだなあと思いつつながら見ていると、このCMの最後にはこのようなテロップが流れたのです。「聞こえてきたのは男性の声ですか？女性の声ですか？」

自分の価値観の「当たり前」が、誰かを苦しめているかもしれないことに気づかされました。一人ひとりの意見や考えを認め合い、尊重し合える社会にしていきたいですね。

2月・3月行事予定

【さぬき市】

○クラブ対抗団体バドミントン大会

とき 2月9日(日)

ところ 津田体育館

○バスケットボール大会

とき 2月16日(日)

ところ 志度中学校体育館

○ミックスダブルステニス大会

とき 2月23日(日)

ところ 長尾総合公園テニスコート

○2025みろくマラソン大会

とき 3月2日(日)

ところ みるく自然公園

○ゴルフ大会

とき 3月9日(日)

ところ アルファ津田カントリークラブ

○さぬき市近隣交流ソフトバレーボール大会

とき 3月16日(日)

ところ 志度東体育館

○ふれあいサッカー大会

とき 3月23日(日)

ところ シーサイドコリドール球技場

○寒川地区

○寒川地区卓球大会

とき 3月2日(日)

ところ 神前体育館

【問】さぬき市スポーツ協会事務局

☎(0879)269974

実施要項

【さぬき市】

○さぬき市バスケットボール大会

日時 2月16日(日)8時30分～受付

会場 志度中学校体育館

参加資格 次の要件を満たすことのできるチーム

①代表者会に参加できる。

②2月6日(木)20時志度働く婦人の家運営スタッフを出すことができる。

③審判員を出すことができる。

参加料 2月2日(日)までに左記の事務局に連絡してください。

申込締切 2月20日(木)

【問】三津田

☎(0990)11762598

【寒川地区】

○寒川地区卓球大会

日時 3月2日(日)

会場 神前体育館

参加条件 寒川地区在住者・寒川地区勤務者

種参加目 ①分団対抗の部 ②個人の部

参加料 無料

申込締切 2月20日(木)

【問】卓球部事務局 大風

☎(0990)13255726

○寒川地区卓球教室

日時 2月8日(土)～3月1日(土)

毎週土曜日4回(2月8日・15日・22日・3月1日)20時～22時

会場 神前体育館

持参物 体育館シューズ

【問】卓球部事務局 大風

☎(0990)13255726

大会結果

【さぬき市】

○さぬき市民バレーボール交流大会

9月29日(日)造田小学校体育館・寒川小学校体育館

男子 優勝 不動心A

女子 優勝 GTO

準優勝 ZER0

○さぬき市民バレーボール大会

11月10日(日)神前体育館・寒川小学校体育館

男子フリーの部 優勝 機動戦士

男子40歳以上の部 優勝 マッチョマン

女子フリーの部 優勝 旧友会

女子フリーの部 優勝 Nexus

○さぬき市グラウンドゴルフ協会長杯

11月19日(火)長尾総合公園多目的広場

優勝 河野儀高

準優勝 松岡孝行

第3位 倉元豊

○さぬき市長杯争奪柔道大会

10月27日(日)藤井学園寒川高等学校武道場

小学生個人低学年の部 優勝 東かがわ柔道スポーツ少年団A

小学生個人高学年の部 優勝 高田敬太(東かがわ)

小学生個人中学生の部 優勝 出口歩菜(志度)

小学生個人高校生の部 優勝 入口翔流(東かがわ)

中学生男子団体の部 優勝 須田理史(志度)

中学生女子団体の部 優勝 大川中学校

中学生男子団体の部 優勝 さぬき南中学校

中学生女子団体の部 優勝 長尾中学校

中学生男子個人の部 優勝 大川中学校

中学生女子個人の部 優勝 森三西郎(大川)

女子選手権の部 優勝 松村望愛(大川)

優勝 高田英立香(高松中央教員)

準優勝 佃幸樹(高松中央)

高校一般団体の部 優勝 善通寺柔道会

準優勝 志度柔道

○さぬき市オープンバドミントン大会

11月23日(土)とらまるてがくろ体育館

男子1部 優勝 森下土居

男子2部 優勝 江浪・柴野

男子3部 優勝 遠藤・伊藤

男子4部 優勝 大林・中村

男子5部 優勝 川西・白井

女子2・3部 優勝 安藤・森貫

女子4部 優勝 河田・岩田

女子5部 優勝 高木・高木

優勝 竹崎・漆原

準優勝 竹中・久保

優勝 川西・大平

準優勝 秋山・齋藤

優勝 杉原・山口

準優勝 赤穂・猪木原

優勝 久利・早嶋

準優勝 天・佐藤

優勝 田村・早馬

○第34回源内駅伝大会

12月8日(日)源内駅伝コース

優勝 塩屋・天野

準優勝 津田

第3位 鴨庄

志度地区の部 優勝 塩屋・天野

準優勝 鴨庄

第3位 グリーンクラブ

○第3回大川地区スポーツ協会長杯クラブ大会

11月12日(火)大川町練習場

優勝 大山 博

準優勝 黒田 辰夫

第3位 矢木モト子

○志度軟式野球秋季選手権大会

9月5日(木)・11月19日(火)志度総合運動公園野球場

優勝 チーム志度東

準優勝 琴松ジャイアンツ

【長尾地区】

○長尾スポーツ協会造田支部ソフトバレーボール大会

11月10日(日)造田小学校体育館

優勝 ライム

準優勝 N+おかん

第3位 チームAED(sagain)

敢闘賞 M'sファイターキッズ

○長尾地区ゴルフ大会

11月10日(日)アルファ津田カントリークラブ

優勝 櫻村康宏 G84 H13.2 N70.8

準優勝 白井俊治 G89 H18.0 N71.0

第3位 土草繁夫 G93 H21.6 N71.4

ベストコース 高崎良彦 G73 H0.0 N73.0

●2月 休日当番医・薬局

資料：大川地区医師会 大川歯科医師会 大川薬剤師会

日曜	科目	当番病院名称	所在地	電話番号
2日	整	宇田整形外科医院	東かがわ市白鳥	(0879)25-4328
	内	山本内科クリニック	東かがわ市松原	(0879)24-1133
	薬	松村調剤薬局	東かがわ市湊	(0879)25-5422
	薬	松村薬局グリーンヒル店	東かがわ市松原	(0879)25-6266
	歯	河田歯科医院	さぬき市寒川町石田西	(0879)43-2596
9日	皮	志度皮膚科クリニック	さぬき市志度	(087)894-7708
	内	志度寺診療所	さぬき市志度	(087)894-1991
	薬	ハッピー薬局	さぬき市志度	(087)894-8392
	歯	小西歯科医院	さぬき市寒川町神前	(0879)43-0068
11火	外	太田病院	東かがわ市三本松	(0879)25-2673
	内	太田病院	東かがわ市三本松	(0879)25-2673
	薬	三本松調剤薬局	東かがわ市三本松	(0879)24-3300
16日	外	みさごクリニック	東かがわ市引田	(0879)33-3900
	内	鎌田医院	東かがわ市湊	(0879)25-2519
	薬	コスモ調剤薬局白鳥店	東かがわ市湊	(0879)26-3388
	歯	上枝歯科医院	さぬき市長尾西	(0879)52-6400
23日	皮	白鳥皮膚科クリニック	東かがわ市湊	(0879)25-6336
	内	華山ファミリークリニック	さぬき市寒川町神前	(0879)23-2555
	薬	クローバ薬局	東かがわ市湊	(0879)25-4731
	薬	KCかがわ調剤薬局	さぬき市寒川町神前	(0879)43-0336
24月	歯	丸山歯科医院	さぬき市造田野間田	(0879)52-6488
	整	つじ整形外科クリニック	さぬき市長尾西	(0879)52-1655
	内	古川医院	東かがわ市馬宿	(0879)33-7300
	薬	辻上薬局長尾店	さぬき市長尾西	(0879)52-0701
	薬	あいおい薬局	東かがわ市馬宿	(0879)23-8533

※当番医の診療時間は、9:00～17:00です。(歯科は12:00まで)
変更する場合がありますので確認のうえ、来院ください。

さぬき市民病院では、大川地区医師会と協力して、毎日(365日)19:30～22:00(受付は21:45まで)まで大川地区小児夜間急病診療室を開設しています。対象は、中学生までです。

【問】さぬき市民病院 ☎(0879)43-2521(代表)

急な病気やけがなどの相談や休日当番医の詳細情報については、さぬき市ホームページの【くらしの情報】→【健康・福祉】→【一般健康情報】→【救急相談】をご覧ください。

●行政相談

開設日	開設場所	時間	問い合わせ先
2月4日(火)	津田公民館第3講座室	10:00～12:00	生活環境課 ☎(087)894-1119
2月5日(水)	長尾公民館講座室	13:00～15:00	
2月14日(金)	さぬき市役所1階相談室	13:00～15:00	
2月19日(水)	寒川庁舎1階相談室	13:00～15:00	

●人権相談

開設日	開設場所	時間	問い合わせ先
2月10日(月)	さぬき市役所附属棟会議室	10:00～12:00	人権推進課 ☎(087)894-9088
2月13日(木)	高松法務局寒川出張所		

●専門相談(要予約)

【問】さぬき市社会福祉協議会本所
☎(0879)26-9940

開設日	開設場所	時間	内容
2月19日(水)	さぬき市社会福祉協議会志度支所	13:30～16:00	法律相談
2月12日(水)	さぬき市 社会福祉協議会本所 (寒川庁舎)	13:30～16:00	法律相談
2月26日(水)		13:00～15:00	土地・建物相談
2月19日(水)		13:30～15:30	法テラス香川法律相談 予約受付問い合わせ ☎(0570)078393
2月13日(木)			

※当日の予約状況や相談員の都合で、開催日が変更になる場合があります。

※相談時間は1人30分程度とさせていただきますが、予約時間が前後する場合がありますのでご了承ください。

※予約した弁護士が、利害関係等で、相談に応じられないと判断した場合は、他の弁護士の相談日をご案内いたします。

●民事暴力相談は、

【問】香川県暴力追放運動推進センター ☎(087)837-8889

●納税のお知らせ

納期限 2月28日(金)

★固定資産税 4期
★国民健康保険税 8期

※口座振替の新規申込み・変更手続は、納期限の1か月前までになります。

納め忘れのないようご注意ください。納税には、便利な口座振替がおすすめです。

【問】税務課 ☎(087)894-1118



白井	板坂	防越	山崎	赤川	氏名
一護	芽依	永菜	仁喜	紫音	
優太郎	隆輝	仁	蒼真	裕太	保護者
長尾東	造田是弘	志度	志度	志度	地区

お誕生日おめでとう
 ～R6・12・31届出分～
おめでた

小松	岩井	松木	松岡	水野	松木	多田	山岡	大北	新開	大山	佐々木	増川	上池	氏名
菊世	桂子	幸雄	勇	節	恒義	了	光子	浩之	利恵	朝子	秀樹	正行	ミエコ	
77	95	92	66	92	83	67	97	86	99	89	71	89	92	年齢
志度	志度	富西	富西	富西	富西	富中	富中	田面	鶴羽	鶴羽	津田	津田	津田	地区

ご冥福をお祈りします
 ～R6・12・31届出分～
おくやみ

おくやみ・おめでたについては、
 広報発行日の前々月中の届け出で、
 親族等の意思が確認できているもの
 のだけを掲載しています。

川西	石井	十河	岡田	大西	八木	白井	小玉	木内	三宅	井上	松原	山本
キヨミ	利夫	愛子	勇	伊都子	敏彦	忠	静子	タツエ	克幸	清之	シズエ	敬一
95	95	87	90	84	77	98	100	88	92	90	96	80
長尾東	長尾東	長尾西	昭和	造田野間田	造田是弘	石田東	鴨部	小末田	志度	志度	志度	志度

さぬき市の人口

世帯数	人口
20,906 (-40)	44,348 (-94)
男	女
21,400 (-47)	22,948 (-47)

令和6年12月31日現在住基人口世帯数 ()は前月比

市内の交通事故

	12月中	1月からの累計
人身(件)	8 (8)	143(128)
死亡(人)	1 (0)	4 (0)

※カッコ内の数字は昨年同期の件数

手話

にチャレンジ! Vol.46

今月は、『冬・寒い』の手話です。



両腕と身体を縮こませ、
 両手拳を上に向けて左右に震わせる。

【全日本ろうあ連盟発行『わたしたちの手話学習辞典』より転載】
 書籍はこちら→<https://jfd.shop-pro.jp/>

【問】障害福祉課 ☎(0879)26-9903

くらしの ワンポイントアドバイス

消費者を意図しない行動に誘導する
「ダークパターン」にご注意を

「今だけ割引!あと残り0分」という表示を見て慌てて商品を購入した、1回限りのつもりが「定期購入」になっていた、といった経験はないでしょうか。ウェブ広告の中には、消費者の習性を悪用して気づかないうちに意図しない行動に誘導するものも存在します。注文の前にまず落ち着いて、一呼吸おいて画面の内容を確認しましょう。

困った時は一人で悩まずに、東讃県民センター(☎(0879)42-1200)または香川県消費生活センター(☎(087)833-0999)にご相談ください。局番なしの「188」(いやや)でも通じます。

【問】商工観光課 ☎(087)894-1114

さぬき市コミュニティ放送番組表(2月)

時分	1/26(日)~2/1(土)	2/2(日)~2/8(土)	2/9(日)~2/15(土)	2/16(日)~2/22(土)	2/23(日)~3/1(土)	
6	00	ふるさとケーブルネット				
	15	さぬき・まちの健康応援団体操				
	30	SCNニュース				
7	45	SCNニュース				
	00	ドローンで空から散歩				
	15	文字放送				
8	30	文字放送				
	45	SCNレポート				
	00	文字放送				
9	00	SCNレポート				
	15	SCN週刊ニュース 1/14・17放送分	SCN週刊ニュース 1/21・24放送分	SCN週刊ニュース 1/28・31放送分	SCN週刊ニュース 2/4・7放送分	SCN週刊ニュース 2/11・14放送分
	30	SCN週刊ニュース 1/14・17放送分				
10	45	SCN週刊ニュース 1/14・17放送分				
	00	いきいき健康体操				
	15	文字放送				
11	30	文字放送				
	45	SCNニュース				
	00	文字放送				
0	15	SCNニュース				
	30	文字放送				
	45	SCNレポート				
1	00	SCNレポート				
	15	いきいき健康体操				
	30	ドローンで空から散歩				
2	45	文字放送				
	00	文字放送				
	15	ふるさとケーブルネット				
3	30	さぬき・まちの健康応援団体操				
	45	文字放送				
	00	SCNニュース				
4	15	SCNニュース				
	30	文字放送				
	45	香川県知事定例記者会見				
5	00	香川県知事定例記者会見				
	15	文字放送				
	30	SCN週刊ニュース 1/14・17放送分	SCN週刊ニュース 1/21・24放送分	SCN週刊ニュース 1/28・31放送分	SCN週刊ニュース 2/4・7放送分	SCN週刊ニュース 2/11・14放送分
6	45	SCN週刊ニュース 1/14・17放送分	SCN週刊ニュース 1/21・24放送分	SCN週刊ニュース 1/28・31放送分	SCN週刊ニュース 2/4・7放送分	SCN週刊ニュース 2/11・14放送分
	00	SCNニュース				
	15	SCNレポート				
7	30	サン讀かがわプラス(県政テレビ)				
	45	文字放送				
	00	さぬき・まちの健康応援団体操				
8	15	さぬき・まちの健康応援団体操				
	30	ふるさとケーブルネット				
	45	SCNニュース				
9	00	SCNニュース				
	15	文字放送				
	30	SCN週刊ニュース 1/14・17放送分	SCN週刊ニュース 1/21・24放送分	SCN週刊ニュース 1/28・31放送分	SCN週刊ニュース 2/4・7放送分	SCN週刊ニュース 2/11・14放送分
10	45	SCN週刊ニュース 1/14・17放送分	SCN週刊ニュース 1/21・24放送分	SCN週刊ニュース 1/28・31放送分	SCN週刊ニュース 2/4・7放送分	SCN週刊ニュース 2/11・14放送分
	00	SCNニュース				
	15	ドローンで空から散歩				
11	30	ドローンで空から散歩				
	45	SCNニュース				
	00	ドローンで空から散歩				
午前	0	ショッピングチャンネル				

<SCN番組について>

SCNの番組は、ビカラ光てれびの地上波12チャンネルで放送しています。
 ※ビカラ光てれびは、(株)ケーブルメディア四国が運営する有料のケーブルテレビサービスです。
 SCNニュースは、毎週火曜日と金曜日の19:00更新で放送しています。
 放送予定は、一部変更することがあります。最新の放送予定は電子番組表(EPG)をご覧ください。
 番組についての問い合わせは、さぬき市コミュニティ放送番組編集係(TEL 0879) 43-2514)まで。

ビカラ光てれび 問い合わせ先

(株)ケーブルメディア四国・カスタマーセンター
 電話: 0120-08-1001(フリーダイヤル)
 受付時間: 9:00~18:00(年中無休)



LINE Official Account

さぬき市公式LINE運用中

『さぬき市公式LINE.友だち増やそう。』キャンペーン開催中!

キャンペーンはこちら



登録はこちら



さぬき市安全・安心コミュニティーメール

◎防災情報をメールでお知らせしています。

空メールを送信すると、折り返し登録用メールが届きますので、案内に従ってご登録ください。

登録はこちら



「広報さぬき」は、NTTタウンページ株式会社に委託し、市内全世帯を対象に配布しています。

配布に関するお問い合わせは、☎0120-030-702 まで。

営業時間 月曜日~金曜日 9:00~17:00 ※土日・祝日、年末年始を除く



2025. 2月号 No.274
 (令和7年)

●さぬき市総務部秘書広報課発行 香川県さぬき市志度5385-1-8
 令和7年2月1日 ☎(087)894-6372 FAX(087)894-4440
 URL <https://www.city.sanuki.kagawa.jp>



UD FONT
 見やすいユニバーサルデザイン
 フォントを採用しています。

印刷 (株)ミヤプロ
 この広報誌は再生紙を使用しています。
 廃棄する場合は、資源ごみ(紙類)として、リサイクルにご協力ください。
 ※QRコードは(株)タウンページの登録商標です。